

NIEUWSBRIEF

IN DEZE UITGAVE:

<i>Verandering aanzicht locatie Elsloo</i>	1
<i>Aanleg natuurlijke verbindingzone aan N351</i>	1
<i>In het werklicht</i>	2
<i>Aanpassen speelterreinen gemeente Ooststellingwerf</i>	2
<i>Inzet midi-kraan</i>	2
<i>Sloot- en bermonderhoud</i>	3
<i>Oogsten en pletten</i>	3
<i>Waterbeheersing Boarnsweach</i>	4
<i>Maïsoogst 2008</i>	4
<i>Wetenswaardigheden</i>	4



Loon- en aannemersbedrijf
De Samenwerking BV
www.desamenwerkingbv.nl

Vestigingen in:

- ⇒ Elsloo
- ⇒ Steggerda
- ⇒ Oldeberkoop

VERANDERING AANZICHT LOCATIE ELSLOO

De zomer en herfst van 2008 zijn weer verstreken en de winter is van start gegaan. Gedurende de afgelopen maanden heeft De Samenwerking BV niet stil gezeten en hebben er weer diverse zaken plaats gevonden op diverse gebieden.

Ten eerste is het aanzicht van de locatie in Elsloo drastisch veranderd door het vernieuwen en aanpassen van het parkeerterrein en het reorganiseren van de inrit.

De afgelopen maanden zijn ook de nieuwe kranen in gebruik genomen. Naast de aanschaf van 3 nieuwe mobiele kranen en een nieuwe midi-kraan, is er tevens een jong gebruikte mobiele kraan aangeschaft ter vervanging van de Atlas.

Er zijn tot op heden dit jaar een zeer grote hoeveelheid sleufsilo's gereadiseerd in zeer diverse uitvoeringen. Bovendien zijn bijna al deze silo's alweer gevuld met voedergewassen. Daarnaast hebben wij op vele bouwlocaties van uitbreiding en of nieuwbouw van veehouderijbedrijven het grond-



werk en de infrastructuur verzorgt.

Er is dit jaar een zeer grote hoeveelheid gras en snijmaïs aan de bult gereden. Ook de machines bestemd voor het uitrijden van mest zijn tot op de laatste dag van het mestseizoen druk bezet geweest. Daarnaast hebben de grondverzetmachines en de container-carrier heel wat werk verzet.

Bovendien heeft het berm- en slootonderhoud ons tot op heden aan de weg gehouden.

AANLEG NATUURLIJKE VERBINDINGSZONE AAN N351



In het kader van het ROM-project Zuid-Oost Friesland hebben wij in opdracht van en in samenwerking met de familie

Tondeur een natuurlijke verbindingzone aangelegd grenzend aan de N351.

Het doel van deze verbindingzone is het verbeteren van de landbouwstructuur waarbij de natuur een belangrijke rol speelt.

De uitgevoerde werkzaamheden stonden onder leiding van Dienst landelijk Gebied.

De werkzaamheden betreffen het aanleggen van watergangen, het ontgraven en transporteren van de bovengrond en het verwerken van deze grond.

Voor het transport zijn rupsdumpers ingezet in verband met de vochtige omstandigheden.

De bovengrond is gebruikt om een perceel landbouwgrond te verbeteren.

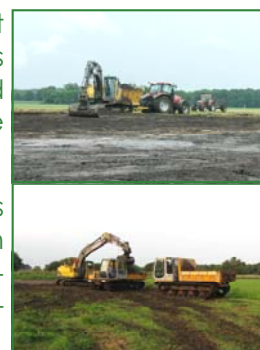

IN HET WERKLICHT:

In deze editie komt medewerker Jan IJspeert aan bod.

Geboren: 1 december 1965.

Woonplaats: Boijl

Burgerlijke staat: Jan is getrouwd met Alie en samen hebben ze 2 kinderen: Rianne en Winette

In dienst sinds: 2005 bij overname Drent

Functie: Jan is in dienst als chauffeur en verricht daarnaast alle voorkomende werkzaamheden.

In zijn werktijd is Jan gedurende de periode dat er mest aangewend mag worden veelvuldig in de weer met drijfmest. Jan is namelijk tijdens het sleepslangbemesten vaak met de pompwagens onderweg als pompbediende. Daarnaast zit Jan een heel



groot deel van het jaar op een Vervaet drie-wieler en rijdt hiermee heel wat kuubs mest uit op het land.

Wanneer het mestseizoen ten einde is gaat Jan verder met het opschonen van watergangen op een rupskraan.

Hobby's: Naast zijn werk houdt Jan zich bezig met het opknappen en repareren van brommers. Bovendien is Jan in de maanden met de "r" er in fanatiek biljarter in Boijl. Ook kunt u Jan vinden langs de zijlijn van de lokale voetbalverenigingen Boijl of OZC.

Brommer: Jan verplaatst zich vrijwel altijd tijdens het woon-werk-verkeer op een zwarte Zundapp GTS 50. U kunt hem herkennen aan de rode helm.



“ontgraven en aanbrenge van valdempend zand, het aanbrenge van kantopsluitingen rondom de zandbak en het aanleggen van taludglijbanen”

AANPASSEN SPEELTERREINEN GEMEENTE OOSTSTELLINGWERF

In opdracht van de gemeente Ooststellingwerf hebben wij werkzaamheden uitgevoerd behorende tot het project aanpassen valdempende ondergronden. De werkzaamheden hebben plaatsgevonden op speelterreinen door de hele gemeente Ooststellingwerf heen.

De werkzaamheden behorende tot het project bestonden uit het ontgraven en aanbrenge van valdempend zand, het aanbrenge van kantopsluitingen rondom de zandbak en het aanleggen van taludglijbanen.

Verder hebben er aanpassingen plaatsgevonden aan bestaande speelwerktuigen en zijn er speelwerktuigen

verplaatst naar andere locaties.

Op de locaties waar graafwerkzaamheden hebben plaatsgevonden is de ondergrond hersteld en afgewerkt.



INZET MIDI-KRAAN

In 2008 hebben wij de beschikking gekregen over een nieuwe midi-kraan van Volvo. Deze nieuwe midi van 5,5 ton is uitgerust met een aantal hulpstukken en bakken. Zo beschikt de uitrusting naast een puin-, breed- en smalle bak ook over een kantelbak voor het fijne werk.

Bovendien is het mogelijk om de kraan

uit te rusten met een maaiakorf. Hierdoor kan deze ingezet worden voor het opschonen van watergangen. Ideaal voor watergangen met een geringe bereikbaarheid.

Daarnaast kan de midi ingezet worden bij het leggen van betonplaten met een zuignap. Tot op heden heeft de midi al divers werk ten uitvoer gebracht.



SLOOT- EN BERM ONDERHOUD



In opdracht van de gemeente Weststellingwerf hebben wij dit jaar het sloot- en bermonderhoud uitgevoerd.

ven en mobiele kranen uitgerust met maaikorven.

Wanneer de watergangen opgeschoond zijn wordt het slootafval op bulten geschoven met een shovel. Vervolgens wordt het afval opgeladen en getransporteerd.

De werkzaamheden betroffen het klepelen van de bermen en het talud. Daarnaast worden in het kader van het herfstonderhoud watergangen opgeschoond met de maaiorf.



Ook zijn wij op 1 september van start gegaan met het uitvoeren van de herfstschouw voor Wetterskip Fryslan, agrariërs en particulieren. Hiervoor hebben wij kranen, zowel in rups, midi als mobiele uitvoering, ingezet.

De werkzaamheden worden uitgevoerd met een tractor-combinatie met voor en achter een klepelmaaier, tractoren met herder aanbouwapparatuur voorzien van klepelmaaiers en maaior-



GESLAAGDE FAMILIEDAG 2008

Zondag 31 augustus 2008 was het dan zo ver, de eerste familiedag van De Samenwerking BV is gehouden. Bijna alle leden van de "familie" waren aanwezig op het parkeerterrein voor de vestiging in Elsloo.

Het mooie weer zorgde ervoor dat we heerlijk in de buitenlucht konden genieten van een barbecue met de daarbij behorende hapjes en drankjes. Voor de mensen die liever uit de zon wilden zitten, waren er een tweetal partytenten

geplaatst van "Drent verhuur".

Voor de kinderen (en oudere "kinderen") was er een luchtklussen geplaatst waarop zij zich konden uitleven en vermaken. Daarnaast waren er diverse traptrekkers en skelters aanwezig waarmee zij over het terrein scheurden.

Al met al was het een zeer geslaagde en gezellige dag waar dan ook met volle tevredenheid naar terug wordt gekeken.



Oogsten en pletten

Krachtvoer van eigen land

Vorig jaar zijn wij in samenwerking met de collega's Graafstra en Us Bilang begonnen met het aanbieden van de dienst dorsten, transporteren en pletten van zowel granen als maïs.

De gezamenlijke dienst bevalt goed en is daarom ook verder voortgezet. De combine is in 2008 uitgerust met rupsen, wat de toegankelijkheid aan-

zienlijk heeft vergroot. Er is tot op heden dan ook een zeer groot areaal geoogst.

In samenwerking met Agro de Horne en Pioneer is er een maïsdemoveld aangelegd met verschillende rassen korrelmaïs op het land van de familie Sloot in Makinga. Op 7 oktober is dan ook een goed geslaagde en bezochte maïsdemo georganiseerd.





“Uitgelicht”

*“Emoties verjaren niet -
net zo min als moord,
schuld en boete.
Emoties verschrallen;
daad en tijd winnen
het uiteindelijk van
haat en nijd.”*

(Willem van Hanegem)

Loon- en aannemersbedrijf
De Samenwerking BV
Noord 11
8424 PG Elsloo

Telefoon: (0561) 42 1641
Fax: (0561) 42 1646

Mobiel Jan Roelof Betten:
06 53 72 84 06

E-mail:
Info@desamenwerkingbv.nl

Tevens vestigingen in:

- ⇒ Steggerda
- ⇒ Oldeberkoop

TÜV-gecertificeerd voor:

- VCA*
- ISO-9001
- VKL
- GMP

Voor actueel nieuws,
projecten & downloads:

www.desamenwerkingbv.nl

WATERBEHEERSING BOARNSWEACH

In september 2008 zijn wij begonnen met het uitvoeren van de werkzaamheden behorende tot het project waterbeheersing Boarnsweach. De werkzaamheden hebben plaats gevonden ten zuid-oosten van Langweer in de gemeente Skarsterlân.

De opdrachtgever was De Landinrichtingscommissie voor de Ruilverkaveling Doniawerstal en de directie was in handen van de Grontmij.

De werkzaamheden behorende tot het project bestonden uit het opschonen van watergangen en het verwij-

deren en plaatsen van duikers en kopakkerbuizen. Daarnaast is er damwand en beschoeiing aangebracht op diverse locaties. Dit voor het kunnen plaatsen van de stuwen en overstortbakken ten behoeve van de peilbeheersing. Tevens heeft er een persing plaatsgevonden onder de Langwarderdyk door.

Tijdens het gehele project is er gewerkt met rijplaten om de ondergrond te sparen. De werkzaamheden zijn afgesloten worden met het herstellen van de rij- en werkstroken. *Op dit moment zijn wij bezig met het uitvoeren van een vervolgproject rondom Joure, Scharsterbrug en Langweer.*



MAÏSOOGST 2008

Zoals ieder jaar weer zijn wij ook dit jaar druk doende geweest met het oogsten van de snijmaïs. De eerste helft van het totale areaal kon zonder veel pijn en moeite van het land worden



gehaald. Vervolgens sloeg het weer om en viel er een dusdanige hoeveelheid neerslag dat de oogstwerkzaamheden behoorlijk werden gehinderd.

Naar aanleiding van deze vochtige omstandigheden hebben wij maatregelen getroffen ten aanzien van de machines en de uitrustingen.

WETENSWAARDIGHEDEN

- ▶ Op zowel het nieuw gebouwde melkveehouderijbedrijf van Mts. Van Dijk—Zwambag in Wapserveen als Mts. Van der Hoef in Appelscha zijn open dagen gehouden. Bij beide bedrijven hebben wij het grondwerk verzorgd betreffende de nieuwbouw.
- ▶ Het afgelopen jaar hebben wij een dusdanige grote hoeveelheid drijfmest verwerkt met de zelfrijders en de tank dat er voor het komende seizoen geïnvesteerd wordt in een **derde Vervaet driewieler** om u nog beter van dienst te kunnen zijn.
- ▶ Wij hebben op méér dan 40 locaties opslagen aangelegd voor ruwvoer.
- ▶ Er is een speciale verlenggiek laten maken naar onze wensen voor de inzet tijdens het maaiorven. Hierdoor is bijna geen watergang meer te groot voor Pieter met zijn XXL-combinatie.
- ▶ In opdracht van en in samenwerking met Brink Vos Water hebben wij Helofytenfilters aangelegd in de gemeente Weststellingwerf. De riet-zandfilters gelden als IBA-3B klasse systeem voor het zuiveren van afvalwater.
- ▶ 23 december is er bij Blik op de Weg een special over landbouwverkeer.



Mocht u naar aanleiding van deze nieuwsbrief vragen hebben, neemt u dan gerust contact met ons op.